

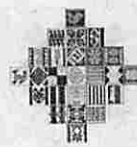

BANCO CENTRAL DE BOLIVIA



ESTADO PLURINACIONAL DE
BOLIVIA

**OFERTA DEL PROVEEDOR IDENTIFICADO
(INVITACIÓN PARA LA PRESENTACIÓN DE PROPUESTAS)
CONTRATACIÓN MENOR CM>B N° 051/2021
COMPRA DE MATERIAL DE ESCRITORIO TIPO 2**

1. FORMA DE ADJUDICACION: POR ITEMS
2. ESPECIFICACIONES TÉCNICAS

Nro.	UNIDAD DE MEDIDA	DESCRIPCION DEL BIEN	DETALLE	PRECIO REFERENCIAL UNITARIO EN Bs.	CANT.	PRECIO REFERENCIAL TOTAL EN Bs.
1	PIEZA	FOLDERS PLASTICOS	<ul style="list-style-type: none"> • TAMAÑO OFICIO • TAPA FRONTAL TRANSPARENTE • CON NEPACO: GANCHO METALICO Y ASEGURADOR DE PLASTICO O METALICO • 500 DE COLOR NEGRO • 500 DE COLOR AZUL 	3,40	1.000	3.400,00
2	PAQUETE	SEÑALADORES FLUORESCENTES	<ul style="list-style-type: none"> • FLUORESCENTES • 5 COLORES DIFERENTES EN CADA PAQUETE • CADA COLOR DE 25 UNIDADES APROXIMADAMENTE • DE 14 MM (TOLERANCIA +/- 2 MM) X 45 MM (TOLERANCIA +/- 2 MM) • TIPO FLECHA 	4,70	1.500	7.050,00
3	PIEZA	DVD'S GRABABLES	<ul style="list-style-type: none"> • GRABABLES • 4.7 GB • 16X • 120 MINUTOS • CON CAJA INDIVIDUAL COMPLETAMENTE SELLADA (EL SELLO DEBE SER ORIGINAL DE FABRICA) 	6,00	600	3.600,00
4	PIEZA	LAPICES NEGROS	<ul style="list-style-type: none"> • NEGROS • HB = 2 • CON GOMA • DE PROCEDENCIA ALEMANA O JAPONESA 	1,50	900	1.350,00
5	PIEZA	MARCADORES FLUORESCENTES	<ul style="list-style-type: none"> • FLUORESCENTES • GRUESOS 	3,70	600	2.220,00



BANCO CENTRAL DE BOLIVIA

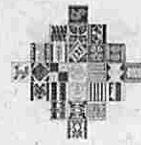

ESTADO PLURINACIONAL DE
BOLIVIA

Nro.	UNIDAD DE MEDIDA	DESCRIPCION DEL BIEN	DETALLE	PRECIO REFERENCIAL UNITARIO EN Bs.	CANT.	PRECIO REFERENCIAL TOTAL EN Bs.
			<ul style="list-style-type: none"> • PUNTA BISELADA DE 1+5 MM • DE PROCEDENCIA ALEMANA O JAPONESA • 20 PIEZAS DE COLOR NARANJA • 20 PIEZAS DE COLOR ROSADO • 280 PIEZAS DE COLOR AMARILLO • 280 PIEZAS DE COLOR VERDE 			
6	PIEZA	MARCADORES GRUESOS V/COLORES	<ul style="list-style-type: none"> • GRUESOS • PERMANENTES • PUNTA BISELADA DE 1+4 MM • DE PROCEDENCIA ALEMANA O JAPONESA • 25 PIEZAS DE COLOR ROJO • 25 PIEZAS DE COLOR VERDE • 125 PIEZAS DE COLOR AZUL • 125 PIEZAS DE COLOR NEGRO 	3,80	300	1.140,00
7	PIEZA	MARCADORES P/PIZARRA ACRILICA	<ul style="list-style-type: none"> • PARA PIZARRA ACRILICA • PUNTA REDONDA DE 2 - 3 MM (TOLERANCIA +/- 0.5 MM) • DE PROCEDENCIA ALEMANA O JAPONESA • 30 DE COLOR ROJO • 30 DE COLOR VERDE • 90 DE COLOR AZUL 	4,50	150	675,00
8	ROLLO	TESA PACK PARA EMBALAJE	<ul style="list-style-type: none"> • TRANSPARENTE • MATERIAL POLIPROPILENO • 48 MM DE ANCHO X 100 YARDAS DE LARGO 	6,00	450	2.700,00
9	PIEZA	DIUREX PEQUEÑO	<ul style="list-style-type: none"> • TRANSPARENTE • MATERIAL POLIPROPILENO • ENTRE 18 A 19 MM DE ANCHO X 30 YARDAS DE LARGO 	1.15	650	747,50



BANCO CENTRAL DE BOLIVIA

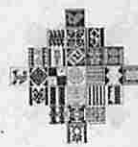

ESTADO PLURINACIONAL DE
BOLIVIA

Nro.	UNIDAD DE MEDIDA	DESCRIPCION DEL BIEN	DETALLE	PRECIO REFERENCIAL UNITARIO EN Bs.	CANT.	PRECIO REFERENCIAL TOTAL EN Bs.
			<ul style="list-style-type: none"> • DIAMETRO INTERIOR DE 2.5 CM APROXIMADAMENTE 			
10	PIEZA	TIJERAS	<ul style="list-style-type: none"> • DE ACERO INOXIDABLE • MANGO PLÁSTICO ERGONÓMICO CON EMPUÑADURA • DE 8 ½ PULGADAS 	6,00	250	1.500,00
11	BLOCK	POST IT	<ul style="list-style-type: none"> • DE 3 PULG. X 3 PULG. O SU EQUIVALENTE • AUTOADHESIVOS • REMOVIBLES • DE UN SOLO COLOR • COLOR AMARILLO CANARIO (NO - FOSFORESCENTE) • BLOCK DE 100 HOJAS 	5,00	500	2.500,00
12	CAJA	GRAPAS	<ul style="list-style-type: none"> • 26/6 • METÁLICAS PLATEADAS NIQUELADAS O GALVANIZADAS • CAJA DE 1.000 UNIDADES 	3,00	300	900,00
TOTAL						27.782,50

CONDICIONES ADICIONALES

N°	DETALLE
1	Lugar de Entrega: Almacén del BCB, ubicado en la av. montes n° 650 ex-corcusud, departamento de la paz.
2	Responsable de Recepción: Se recomienda designar como responsable de recepción a la servidora pública Rocio Yugra Huanaco, Técnico Administrativo de Almacenes del Departamento de Bienes y Servicios.
3	Tiempo de Entrega: 15 días calendario computables a partir del primer día hábil siguiente a la fecha de recepción de la orden de compra.
4	Multas: Se aplicará una multa del 2% del monto total de la Orden de Compra por día hábil de retraso en la entrega de los bienes, si la multa alcanza el 10%, de la Orden de Compra este se dejara sin efecto.
5	Forma de Pago: Luego de ser emitida el acta de recepción y recepción de la factura correspondiente
6	Marca: No se requiere una marca y modelo específico, por lo que no se constituye en requisitos a ser evaluados, debiendo el bien cumplir con lo que se describe en las especificaciones técnicas.



BANCO CENTRAL DE BOLIVIA

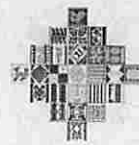

ESTADO PLURINACIONAL DE BOLIVIA

PROPONENTE: LIBRERÍA PAPELERIA OLIMPIA (ITEMS 1, 2, 3, 4, 11 y 12)



LIBRERIA Y PAPELERIA DESDE 1959

BANCO CENTRAL DE BOLIVIA
PROPUESTA ECONOMICA
LA PAZ, 25 DE AGOSTO DE 2021
EXPRESADA EN BOLIVIANOS

CANTIDAD	UNIDAD	DESCRIPCIÓN DEL BIEN	CARACTERÍSTICAS	MARCA	PROCEDECIA	PRECIO UNITARIO	TOTAL
1.000	PIEZA	FOLDERS PLASTICOS	<ul style="list-style-type: none"> TAMAÑO OFICIO TAPA FRONTAL TRANSPARENTE CON NEPACO: GANCHO METALICO Y ASEGURADOR DE PLASTICO O METALICO 500 DE COLOR NEGRO 500 DE COLOR AZUL 	USING	TAIWAN	3,40	3400,00
1.500	PAQUETE	SEÑALADORES FLUORESCENTES	<ul style="list-style-type: none"> FLUORESCENTES 5 COLORES DIFERENTES EN CADA PAQUETE CADA COLOR DE 25 UNIDADES DE 14 MM (TOLERANCIA +/- 2 MM) X 45 MM (TOLERANCIA +/- 2 MM) TIPO FLECHA 	MIRKOLOR	CHINA	4,70	7050,00
600	PIEZA	DVD'S GRABABLES	<ul style="list-style-type: none"> GRABABLES 4.7 GB 16X 120 MINUTOS CON CAJA INDIVIDUAL COMPLETAMENTE SELLADA 	VERVATIN/95059	TAIWAN	6,00	3600,00
900	PIEZA	LAPICES NEGROS	<ul style="list-style-type: none"> NEGROS HB = 2 CON GOMA DE PROCEDENCIA ALEMANA O JAPONESA 	PELIKAN	GERMANY	1,50	1350,00
500	BLOCK	POST IT	<ul style="list-style-type: none"> DE 3 PULG. X 3 PULG. AUTOADHESIVOS 	PELIKAN	MEXICO	5,00	2500,00



CASA MATRIZ
C. Bolivián #1232
entre Colón y Plaza Murillo
Telf. (+591-2) 2204106 - 2204091
sucursales@libreriaolimpia.com
@ 76753237

SUCURSAL HANDAL
Edif. Handal Center Loc. 14
c. Sacabaya Eiq. Av. Micol. Sta Cruz
Telf. (+591-2) 22408022 - 2408101
sucursalhandal@libreriaolimpia.com
@ 76753240

SUCURSAL MARISCAL
Av. Micol. Sta. Cruz entre Colón y Loayza
Edif. Uroal PB Loc. 9
Telf. (+591-2) 2256234 - 2317628
sucursalf.mariscal@libreriaolimpia.com
@ 76753239

SUCURSAL CALACOTO
C. 15 Calacoto
Torre Katol Locales 21 a 24
Telf. (+591-2) 2770782 - 2773442
sucursalcacoto@libreriaolimpia.com
@ 76753238



BANCO CENTRAL DE BOLIVIA

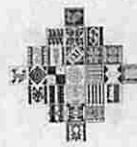

ESTADO PLURINACIONAL DE BOLIVIA

Olimpia
LIBRERIA Y PAPELERIA DESDE 1959

12

			<ul style="list-style-type: none"> • REMOVIBLES • DE UN SOLO COLOR • COLOR AMARILLO CANARIO (NO - FOSFORESCENTE) • BLOCK DE 100 HOJAS 				
	300 CAJA	GRAPAS	<ul style="list-style-type: none"> • 26/6 • METALICAS PLATEADAS NIQUELADAS O GALVANIZADAS • CAJA DE 1.000 UNIDADES 	RAPID	CHINA	3,00	900,00
					TOTAL	BS	18.800,00

NOTA: ESTAMO DE ACUERDO CON LAS ESPECIFICACIONES TECNICA DEL BANCO CENTRAL DE BOLIVIA .
VALIDEZ DE LA OFERTA: 30 DIAS CALENDARIO



S. F. F. B. O.
LIBRERIA Y PAPELERIA
"OLIMPIA" S.R.L.
SUCURSAL 9-EDIF. LITORAL-PB.
La Paz - Bolivia

ANA MARIA RODRIGUEZ RIOS
ANA MARIA RODRIGUEZ RIOS
JEFE DEL DEPARTAMENTO DE BIENES Y SERVICIOS
BANCO CENTRAL DE BOLIVIA

CASA MATRIZ
C. Bolívar #1232
entre Colón y Plaza Murillo
Telf. (+591-2) 2204106 - 2204091
sucursalbolivia@libreriaolimpia.com
76753237

SUCURSAL HONDAL
Edif. Hondal Center Loc. 14
c. Socebayn Esq. Av. Mtol. Sta Cruz
Telf. (+591-2) 22408022 - 2408101
sucursalhondal@libreriaolimpia.com
76753240

SUCURSAL MARISCAL
Av. Mcol. Sta. Cruz entre Colón y Loayza
Edif. Urosol PB Loc. 9
Telf. (+591-2) 2358234 - 2317828
sucursalmariscal@libreriaolimpia.com
76753239

SUCURSAL CALACOTO
C. 15 Calacoto
Torre Katol Luculesi 21 o 24
Telf. (+591-2) 2770782 - 2775442
sucursalcacoto@libreriaolimpia.com
76753238



BANCO CENTRAL DE BOLIVIA

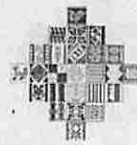

ESTADO PLURINACIONAL DE
BOLIVIA

PROPONENTE: SCRIBA (ITEMS 5, 6 y 7)

SCRIBA
STABILO UHU

LP, 25 de agosto 2021

Señores:
Banco Central de Bolivia
Presente.-

ESPECIFICACIONES TÉCNICAS

CANTIDAD	UNIDAD	DESCRIPCIÓN DEL BIEN	CARACTERÍSTICAS	ESPECIFICACIONES SCRIBA	PRECIO UNITARIO	TOTAL BS.
5 600	PIEZA	MARCADORES FLUORESCENTES	<ul style="list-style-type: none"> FLUORESCENTES GRUESOS PUNTA BISELADA DE 1+5 MM DE PROCEDENCIA ALEMANA O JAPONESA 20 PIEZAS DE COLOR NARANJA 20 PIEZAS DE COLOR ROSADO 280 PIEZAS DE COLOR AMARILLO 280 PIEZAS DE COLOR VERDE 	<ul style="list-style-type: none"> RESALTADOR GRUESOS PUNTA BISELADA DE 1+5 MM PROCEDENCIA ALEMANA MARCA STABILO 20 PIEZAS DE COLOR NARANJA 20 PIEZAS DE COLOR ROSADO 280 PIEZAS DE COLOR AMARILLO 280 PIEZAS DE COLOR VERDE 	3.70	2,220.00
6 300	PIEZA	MARCADORES GRUESOS V/COLORES	<ul style="list-style-type: none"> GRUESOS PERMANENTES PUNTA BISELADA DE 1+4 MM DE PROCEDENCIA ALEMANA O JAPONESA 25 PIEZAS DE COLOR ROJO 25 PIEZAS DE COLOR VERDE 125 PIEZAS DE COLOR AZUL 125 PIEZAS DE COLOR NEGRO 	<ul style="list-style-type: none"> MARCADOR GRUESOS PERMANENTE PUNTA BISELADA DE 1+4 MM PROCEDENCIA ALEMANA MARCA STABILO 25 PIEZAS DE COLOR ROJO 25 PIEZAS DE COLOR VERDE 125 PIEZAS DE COLOR AZUL 125 PIEZAS DE COLOR NEGRO 	3.80	1,140.00

Av. Mario Mercado N° 268 ZONA Bajo Hoyoeta, media cuadra Calle Los Geranos 1498 2474977 - 24897770 La Paz

[stabilobolivia](https://www.facebook.com/stabilobolivia)





BANCO CENTRAL DE BOLIVIA

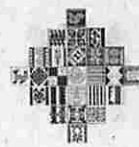

ESTADO PLURINACIONAL DE BOLIVIA

SCRIBA

STABILO UHU

7

150	PIEZA	MARCADORES P/PIZARRA ACRILICA	<ul style="list-style-type: none"> • PARA PIZARRA ACRILICA • PUNTA REDONDA DE 2 - 3 MM (TOLERANCIA +/- 0.5 MM) • DE PROCEDENCIA ALEMANA O JAPONESA • 30 DE COLOR ROJO • 30 DE COLOR VERDE • 90 DE COLOR AZUL 	<ul style="list-style-type: none"> • MARCADOR • P/PIZARRA ACRILICA • PUNTA REDONDA DE 2 - 3 MM (TOLERANCIA +/- 0.5 MM) • PROCEDENCIA ALEMANA • MARCA STABILO • 30 DE COLOR ROJO • 30 DE COLOR VERDE • 90 DE COLOR AZUL 	4.50	675.00
-----	-------	-------------------------------	--	--	------	--------

Estamos de acuerdo con las especificaciones técnicas del Banco central de Bolivia
Acepto que mi cotización sea publicada en el Sicoes.

Validez de la oferta: 30 días

Ana Karo Arteaga Z.
Ventas Oficinas
SCRIBA

SCRIBA



ANA MARIA RODRIGUEZ RIOS
JEFE DEL DEPARTAMENTO DE BIENES Y SERVICIOS
BANCO CENTRAL DE BOLIVIA

Av. Mario Mercado N° 268 Zona Bajo Hojeta, media cuadra Calle Los Geranios Telf: 2423902 - 2500779 - La Paz - Bolivia

 [stabilobolivia](#)

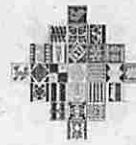

BANCO CENTRAL DE BOLIVIA



ESTADO PLURINACIONAL DE BOLIVIA

PROPONENTE: IMPORTADORA TIME OFFICE (ITEMS 8, 9 y 10)



IMPORTADORA
TIME OFFICE

- MATERIAL DE OFICINA EN GENERAL
- INSUMOS DE COMPUTACIÓN
- MATERIAL DE LIMPIEZA

PRO FORMA N° 786

SEÑORES: **BANCO CENTRAL DE BOLIVIA** FECHA: **25/08/2021**

CANTIDAD	UNIDAD DE MEDIDA	DESCRIPCION	ESPECIFICACIONES	MARCA	PRECIO UNITARIO	TOTAL
450	ROLLO	TESA PACK PARA EMBALAJE	TRANSPARENTE MATERIAL POLIPROPILENO 48 MM DE ANCHO X 100 YARDAS DE LARGO	MARUTEX	6.00	2700.00
650	PIEZA	DIUREX	TRANSPARENTE MATERIAL POLIPROPILENO ENTRE 18 A 19 MM DE ANCHO X 30 YARDAS DE LARGO DIAMETRO INTERIOR DE 2.5 CM APROXIMADAMENTE	MARUTEX	1.15	747.50
250	PIEZA	TIJERA	DE ACERO INOXIDABLE MANGO PLÁSTICO ERGONÓMICO CON EMPUÑADURA DE 8 1/2 PULGADAS	IDEAL	6.00	1500.00
CUATROMIL NOVECIENTOS CUARENTAYSEIS (4510)					BOLIVIANOS	4947.50

8
9
10

VALIDEZ DE LA COTIZACION: 30 DIAS CALENDARIO
TIEMPO DE ENTREGA: 15 DIAS CALENDARIO
FORMA DE PAGO: VIA SIGEP O CHEQUE
LUGAR DE ENTREGA: ALMACENES DE BCB

NOTA: ESTAMOS DEACUERDO CON LAS ESPECIFICACIONES TÉCNICAS DEL BANCO CENTRAL DE BOLIVIA



Ana María Rodríguez Ríos
ANA MARÍA RODRIGUEZ RIOS
JEFE DEL DEPARTAMENTO DE BIENES Y SERVICIOS
BANCO CENTRAL DE BOLIVIA



BANCO CENTRAL DE BOLIVIA



ESTADO PLURINACIONAL DE
BOLIVIA

3. DOCUMENTACIÓN QUE DEBE PRESENTAR EL PROPONENTE SELECCIONADO PARA LA ADJUDICACIÓN DE LA CONTRATACION

- Certificado del RUPE, vinculado al proceso "**COMPRA DE MATERIAL DE ESCRITORIO TIPO 2**" del PAC del BCB registrado en el SICOES en la modalidad de Contratación Menor.
- Documento de Constitución de la empresa, excepto si se encuentra inscrita en el Registro de Comercio.
- Certificados de No Adeudos al Sistema Integral de Pensiones de ambas AFP'S (Previsión y Futuro) vigentes.
- Fotocopia del Carnet de Identidad del Representante Legal.
- En caso de que el certificado RUPE no contemple la información del Certificado de Registro de Comercio de Fundempresa, NIT y/o Poder del Representante Legal será necesaria la presentación de estos documentos.

APMC/GAZA/erm

