



La lectura preliminar de la confianza del inversor en la Zona Euro avanzó desde -18,2 en julio a -13,4 en agosto; lo que representa la cifra más elevada desde febrero (Gráfico 1). La valoración de las condiciones actuales mejoró sin embargo, se prevé que el impacto del coronavirus mantenga al bloque en contracción durante el tercer trimestre.

La deflación de los precios al productor de China se moderó en julio a -2,4% interanual, en junio la variación fue de -3,0% (Gráfico 2). La mejora del indicador fue reflejo del incremento global en los precios del petróleo y de la recuperación de la actividad industrial china.

En junio, la producción industrial de Alemania se aceleró por segundo mes consecutivo con una variación mensual de 8,9% (Gráfico 3). Si bien el rebote es alentador, el valor es inferior al registro del pasado año. Durante el mes, la producción de bienes de equipos tuvo uno de los mejores resultados al igual que la industria automovilística.

La tasa de desempleo de Ecuador se situó en 13,3% en el bimestre que comprende mayo y junio, el resultado se constituye en el valor máximo desde 2007 y refleja el fuerte efecto en los sectores de turismo, manufactura y comercio.

Fuentes: Sentix, Oficina Nacional de Estadísticas de China, Reuters.

Precios de Commodities

	Variación (%)						
	10/8/20	Semana	Mes	Año	12 meses	Dic.19/ Dic.18	Prom.19/ Prom.18
Zinc (\$us/libra)	1,08	3,08	4,07	5,04	4,76	-31,55	-13,34
Oro (\$us/oz.tr)	2,016,00	2,23	3,90	33,00	33,54	16,44	9,76
Plata (\$us/oz.tr)	27,64	13,73	17,88	54,27	61,38	5,39	3,21
Estano (\$us/libra)	8,05	-0,45	-0,45	3,33	5,48	-14,23	-7,34
Plomo (\$us/libra)	0,87	2,64	2,49	-0,64	-7,28	-22,53	-10,88
Cobre (\$us/libra)	2,90	-1,37	-0,19	3,68	11,48	-14,81	-7,96
Petróleo WTI (\$us/barril)	41,22	2,36	3,26	-32,49	-24,96	1,06	-12,01
Petróleo Brent (\$us/barril)	44,40	2,54	3,40	-33,15	-23,75	-0,60	-8,89
Soya (\$us/TM)	320,33	-2,47	-2,83	-10,00	-4,92	0,73	-3,94

Tipos de cambio

Tipo de cambio (Bs por dólar estadounidense)	Variación (%)						
	10/8/20	Semana	Mes	Año	12 meses	Dic.19/ Dic.18	
Oficial venta	6,96	0,00	0,00	0,00	0,00	0,00	
Oficial compra	6,86	0,00	0,00	0,00	0,00	0,00	
En el sistema financiero ¹	6,98	0,20	0,10	0,15	0,69	0,02	
Valor de la UFV (Bs por UFV)	2,35296	0,03	0,04	0,90	1,84	1,79	
Tipo de cambio real (ago.2003=100)	58,79	-0,17	-0,46	-2,83	-1,30	0,21	
Principales socios comerciales (moneda del país por dólar estadounidense)²							
Brasil	R/\$us	5,37	2,42	2,89	33,38	34,72	3,70
Argentina	AR/\$us	72,94	0,87	0,87	21,83	37,63	58,95
Perú	NS/\$us	3,55	0,55	1,00	7,27	5,05	-1,68
Colombia	P/\$us	3.763,60	0,83	0,81	14,49	9,83	1,01
Chile	CH/\$us	788,13	4,25	4,15	4,68	10,38	8,48
Euro	€/\$us	0,85	-0,37	0,54	-4,76	-4,75	2,27
Japón	¥/\$us	105,80	-0,42	0,05	-2,59	0,47	-0,98
Reino Unido	£/\$us	0,76	-0,41	0,50	1,23	-7,79	-3,79
China	¥/\$us	6,96	-0,32	-0,21	-0,03	-1,38	1,23

NOTAS:
¹ Información al 03/08/2020. Tipo de cambio promedio ponderado de compra y venta del sistema financiero con sus clientes para operaciones estándar y preferenciales.
² Variaciones negativas significan apreciación. Tipos de cambio con información de apertura.

Variables monetarias y financieras

	Variación (%)					
	7/8/20	Semana	Mes	Año	12 meses	Dic.19/ Dic.18
Banco Central de Bolivia (millones de Bolivianos)						
Emisión	52.372,5	0,0	0,0	6,5	10,7	0,5
Base monetaria	84.098,7	1,1	1,1	11,9	15,2	3,5
M 1	77.247,9	0,0	0,0	5,9	7,0	-3,2
M 3	234.698,1	0,6	0,6	5,9	6,7	-0,3
Sistema Financiero (millones de \$us y porcentajes)¹						
Ahorro en el Sistema Financiero ²	27.796,3	0,2	0,2	4,8	4,1	-2,2
Bolivianización del Ahorro	85,4%	0,1	0,1	0,0	-1,3	-2,5
Depósitos (Vista, ahorro y plazo)	27.652,3	0,3	0,3	5,5	5,4	-0,2
Bolivianización de Depósitos	85,4%	0,1	0,1	0,0	-1,3	-2,0
Cartera de créditos ³	26.830,8	-0,1	-0,1	0,8	3,6	7,0
Bolivianización de Cartera	98,9%	0,0	0,0	0,1	0,2	0,3

¹ Banco Central de Bolivia y entidades de intermediación financiera en funcionamiento autorizadas por la ASFL. Desde el 31 de diciembre se incorporó a las IFD.
² Incluye: i) Depósitos en entidades de intermediación financiera (EIF; metodología ASF), ii) Certificados de Depósitos (CD) emitidos por el BCB y iii) Títulos del BCB en poder del sector privado no financiero que incluyen los Bonos BCB-Directo, BCB-Aniversario, BCB-Navideño y BCB-Plus.
³ No incluye la cartera de crédito de los Bancos en liquidación.

Mercados bursátiles

	Índice	Variación (%)				
		10/8/20	Día	Semana	Mes	Año
BOVESPA (Brasil)	103.444,5	0,65	0,60	0,52	-10,55	1,50
MERVAL (Argentina)	52.164,6	-0,31	-0,65	5,91	25,18	89,48
IPSA (Chile)	3.990,7	0,05	1,12	-0,66	-14,54	-17,33
NASDAQ (EE.UU.)	10.968,4	-0,39	0,60	2,08	22,24	39,49
DOW JONES (EE.UU.)	27.791,4	1,30	4,23	5,16	-2,62	7,27
NIKKEI (Japón)	22.331,3	-0,39	0,61	2,86	-5,60	9,17
DAX (Alemania)	12.687,5	0,10	0,02	3,04	-4,24	8,63

Tasas de interés

Tasa de interés (%)	Variación (pbs.)			Variación (pbs.)		
	10/8/20	Mensual	12 meses	10/8/20	Mensual	12 meses
TRE ¹	2,83	0,0	-29	1,04	-41,0	75
Tasas internacionales (%)						
LIBOR (3 meses)	0,25	0,0	-199,0			
Prime	3,25	0,0	-200,0			

NOTA:
¹ Viente desde el 01/08/2020 al 31/08/2020.
 A partir del período de cálculo 01/04/2018-30/04/2018 y según Acta N°26/2018 del Directorio del BCB de 29/05/2018 se modifica la metodología de la TRE, el período y la vigencia de cálculo.

Activos Externos Netos

	Variación (millones de \$us)					
	7/8/20	Semana	Mes	Año	12 meses	Dic.19-Dic.18
Activos Externos Netos Consolidados	8.277,4	118,7	118,7	191,0	-1.367,6	-2.948,8
Reservas Internacionales Netas del BCB	6.679,2	71,0	71,0	211,7	-1.335,5	-2.478,8
Activos Externos Netos del Sistema Financiero	1.419,9	47,7	47,7	-37,5	-55,0	-492,2
Fondos de Protección	178,3	0,0	0,0	16,9	22,9	22,2

NOTA:
¹ A partir del 15/11/2017, los activos del FPAH son invertidos de acuerdo a la composición por monedas de los depósitos del público en el sistema financiero, de manera análoga a las inversiones realizadas por el FONDO RAL.

Gráfico 1: Zona Euro - Confianza del inversor (En puntos)

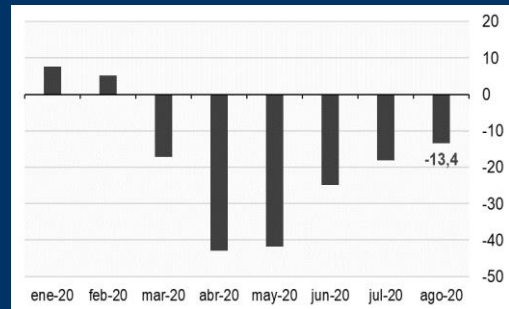

Fuente: Sentix

Gráfico 2: China - Índice de precios al productor (En porcentaje)

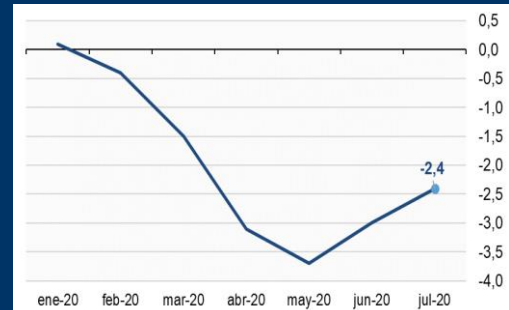

Fuente: Oficina Nacional de Estadísticas de China

Gráfico 3: Alemania - Producción Industrial (Variación mensual)

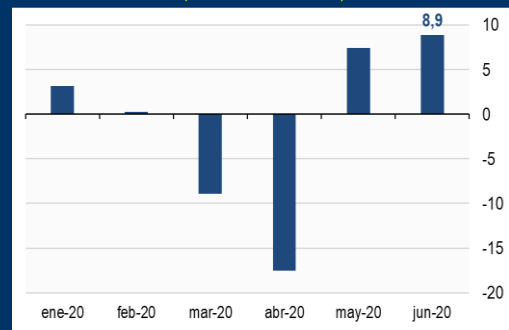

Fuente: Statistisches Bundesamt Deutschland

Cuadro 1-Tasas de interés de Política Monetaria

	Variación (pbs.)			
	10/8/20	Semana	Año	12 meses
FED	0,25	0,0	-150,0	-225,0
BCE	0,00	0,0	0,0	0,0
Bco. Central de Inglaterra	0,10	0,0	-65,0	-65,0
Bco. Central de Brasil *	2,00	0,0	-250,0	-400,0
Bco. de la República (Colombia)	2,25	-25,0	-200,0	-200,0
Bco. de México (Central)	5,00	0,0	-225,0	-325,0
Bco. Central de Chile	0,50	0,0	-125,0	-200,0
Bco. Central de Reserva del Perú	0,25	0,0	-200,0	-250,0
Bco. Central de China	3,85	0,0	-30,0	-50,0

Fuente: Bloomberg

* Corresponde a Tasa Selic Objetivo.