

El índice de sentimiento del consumidor de EE.UU., avanzó en enero hasta un nivel de 95,7 puntos, ligeramente superior a la estimación del consenso de analistas (95,0; Gráfico 1). Las valoraciones positivas se basaron en la seguridad laboral, el crecimiento de los precios de los activos financieros y de los salarios, que impulsaron los niveles de compras.

El mercado laboral de EE.UU., se mantuvo sólido en enero, con la creación de 200.000 puestos de trabajo que excluyen al sector agrícola, lectura que además superó la expectativa del consenso de analistas (180.000; Gráfico 2). La tasa de desempleo se mantuvo por cuarto mes consecutivo en 4,1%. Mientras que el salario promedio por hora registró un incremento interanual del 2,9%.

En enero, la tasa de inflación de Perú se desaceleró por quinto mes consecutivo hasta 1,25% interanual, con este resultado el indicador se aproxima al límite inferior del rango meta definido por su banco central (1,0%-3,0%; Gráfico 3). En el mes, destacó la recuperación de los precios de alimentos, combustibles y tarifas eléctricas residenciales.

El Banco Central de Chile, decidió por unanimidad mantener su tasa de referencia en el nivel de 2,5%. Si bien la inflación se sitúa cerca al 2%, sus autoridades esperan que la misma se mantenga en niveles bajos en el corto plazo, por lo que el impulso monetario se mantendría en niveles similares a los actuales hasta que se consolide el cierre de las brechas existentes.

Fuente: University of Michigan, Bureau of Labor Statistic, Inei - Perú, Banco Central de Chile.

Gráfico 1: EE.UU. - Índice de sentimiento del consumidor (En puntos)



Fuente: Bloomberg

Gráfico 2: EE.UU. - Creación de empleo no agrícola (En miles de puestos de trabajo)

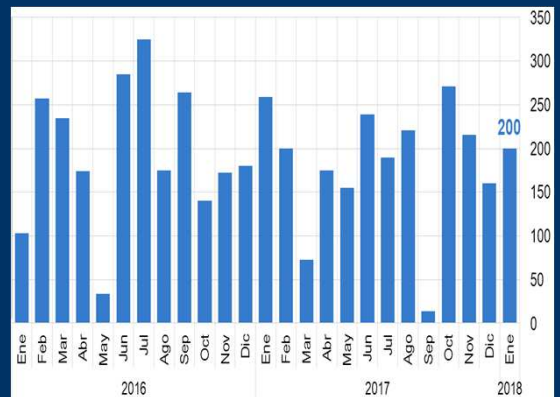

Fuente: Bloomberg

Gráfico 3: Perú - Tasa de inflación total (En porcentaje)

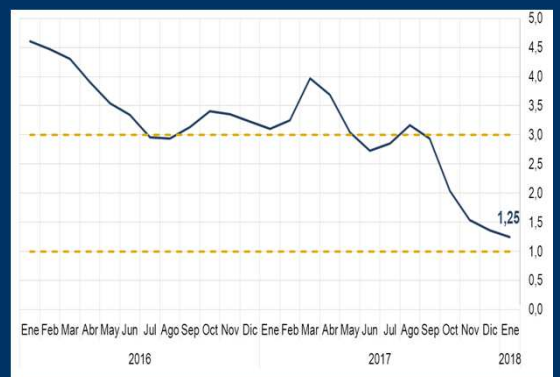

Fuente: Bloomberg

Precios de Commodities

	Variación (%)						
	2/2/18	Semana	Mes	Año	12 meses	Dic.17/ Dic.16	Prom.17/ Prom.16
Zinc (\$us/libra)	1,61	2,27	0,48	7,17	24,76	28,84	35,27
Oro (\$us/oz.tr)	1.330,20	-1,44	-1,11	2,08	9,41	13,09	0,05
Plata (\$us/oz.tr)	16,79	-3,56	-3,21	-0,91	-3,99	6,42	-1,29
Estaño (\$us/libra)	9,71	-0,93	-1,29	6,87	7,86	-5,21	10,09
Plomo (\$us/libra)	1,21	2,78	2,03	7,14	13,89	23,36	22,81
Cobre (\$us/libra)	3,23	0,48	0,01	-1,77	20,95	30,92	27,28
Petróleo WTI (\$us/barril)	65,40	-0,24	-0,61	8,24	22,15	12,47	18,15
Petróleo Brent (\$us/barril)	68,21	-2,79	-0,90	2,08	21,00	20,59	23,85
Soya (\$us/TM)	360,05	-1,16	-0,51	1,90	-5,52	-4,21	-1,27

Tipos de cambio

Tipo de cambio (Bs por dólar estadounidense)	Variación (%)					
	2/2/18	Semana	Mes	Año	12 meses	Dic.17/ Dic.16
Oficial venta	6,96	0,00	0,00	0,00	0,00	0,00
Oficial compra	6,86	0,00	0,00	0,00	0,00	0,00
En el sistema financiero ¹	6,92	-0,35	-0,12	-0,12	0,38	-0,16
Valor de la UFV (Bs por UFV)	2,242,26	0,05	0,25	0,25	2,85	2,96
Tipo de cambio real (ago.2003=100)	65,31	-0,45	-0,27	1,91	3,47	4,53
Principales socios comerciales (moneda del país por dólar estadounidense)²						
Brasil R/\$us	3,22	2,29	1,02	-2,80	3,15	1,76
Argentina AR/\$us	19,49	-0,41	-0,76	-4,65	24,29	17,27
Perú NS/\$us	3,22	0,10	0,08	-0,60	-0,92	-3,52
R.B. de Venezuela BF/\$us	9,99	0,00	0,00	0,00	0,00	0,00
Colombia P/\$us	2.838,25	0,90	0,26	-4,94	-1,39	-0,54
Chile CH/\$us	602,28	0,10	0,14	-2,14	-6,41	-8,20
Euro €/us	0,80	0,02	-0,08	-3,37	-13,40	-12,39
Japón ¥/\$us	110,32	1,60	1,03	-2,10	-2,20	-3,65
Reino Unido £/\$us	0,71	0,26	0,48	-4,32	-11,30	-8,68
China ¥/\$us	6,30	-0,41	0,22	-3,14	-8,45	-6,31

NOTAS:
¹ Información al 29/01/18. Tipo de cambio promedio ponderado de compra y venta del sistema financiero con sus clientes para operaciones estándar y preferenciales.
² Variaciones negativas significan apreciación. Tipos de cambio con información de apertura.

Variables monetarias y financieras

Banco Central de Bolivia (millones de Bolivianos)	Variación (%)					
	30/1/18	Semana	Mes	Año	12 meses	Dic.17/ Dic.16
Emisión	45.675,6	-0,9	-1,4	-1,4	7,9	7,4
Base monetaria	63.830,5	-5,3	-8,2	-8,2	8,5	9,8
M ¹	71.792,7	-0,9	-2,0	-2,0	4,2	4,5
M ³	206.719,8	-0,4	-1,7	-1,7	10,0	10,1
Sistema Financiero (millones de \$us y porcentajes)¹						
Ahorro en el Sistema Financiero ²	25.666,6	-0,1	-1,1	-1,1	8,9	9,3
Bolivianización del Ahorro	86,3%	-0,2	-0,3	-0,3	1,8	2,0
Depósitos (Vista, ahorro y plazo)	24.487,1	-0,2	-1,3	-1,3	10,2	10,5
Bolivianización de Depósitos	85,7%	0,0	-0,1	-0,1	2,2	2,0
Cartera de créditos	22.147,1	0,3	-0,4	-0,4	12,3	12,6
Bolivianización de Cartera	97,8%	0,0	0,0	0,0	1,0	0,8

Banco Central de Bolivia y entidades de intermediación financiera en funcionamiento autorizadas por la ASFI. Desde el 31 de diciembre se incorporó a las IFD. Incluye: i) Depósitos en entidades de intermediación financiera (EIF: metodología ASFI); ii) Certificados de Depósitos (CD) emitidos por el BCB y iii) Títulos del BCB en poder del sector privado no financiero que incluyen los Bonos BCB-Directo, BCB-Aniversario, BCB-Navidño y BCB-Plus.

Mercados bursátiles

	Índice	Variación (%)				
		2/2/18	Día	Semana	Año	12 meses
BOVESPA (Brasil)	84.418,4	-1,26	-1,30	-1,27	10,49	30,72
MERVAL (Argentina)	32.913,7	-4,99	-6,30	-5,53	9,47	69,88
IPSA (Chile)	5.822,4	-0,69	-0,57	-0,84	4,63	37,77
NASDAQ (EE.UU.)	7.302,2	-1,13	-2,71	-1,62	5,78	29,56
DOW JONES (EE.UU.)	25.748,4	-1,67	-3,26	-1,77	4,16	29,49
NIKKEI (Japón)	23.274,5	-0,90	-1,51	0,76	2,24	23,05
DAX (Alemania)	12.785,2	-1,68	-4,16	-3,07	-1,03	9,95

Tasas de interés

Tasa de interés (%)	Variación (pbs.)			Variación (pbs.)		
	2/2/18	Semana	12 meses	2/2/18	Semana	12 meses
TRE ¹	2,81	-24	116	0,23	-10	5
Tasas internacionales (%)						
LIBOR (3 meses)	1,79	2,0	75,3			
Prime	4,50	0,0	75,0			

NOTA:
¹ Vigente desde el 01/02/18 al 07/02/18.

Activos Externos Netos

Activos Externos Netos Consolidados	Variación (millones de \$us)					
	30/1/18	Semana	Mes	Año	12 meses	Dic.17-Dic.16
Reservas Internacionales Netas del BCB	10.219,1	-45,1	-41,5	-41,5	361,3	179,7
Activos Externos Netos del Sistema financiero	2.386,3	-32,8	39,9	39,9	-179,0	-82,9
Fondo para la Revolución Industrial Productiva (FINPRO)	558,6	0,1	0,6	0,6	-148,6	-197,0
Fondos de Protección ¹	122,9	0,0	4,8	4,8	-549,5	-526,4
Fondo de Promoción a la Inversión ²	232,0	10,9	11,1	11,1	232,0	220,9

NOTA:
¹ A partir del 15/11/2017, los activos del FPAH son invertidos de acuerdo a la composición por monedas de los depósitos del público en el sistema financiero, de manera análoga a las inversiones realizadas por el FONDO RAL.
² A partir del 29/12/2017, por su naturaleza contable los recursos del Fondo de Promoción a la Inversión en Exploración y Explotación Hidrocarburofera (FPIEEH) son reclassificados fuera del balance del BCB.

Cuadro 1-Tasas de interés de Política Monetaria

	Variación (pbs.)			
	2/2/18	Semana	Año	12 meses
FED	1,50	0,0	0,0	75,0
BCE	0,00	0,0	0,0	0,0
Bco. Central de Inglaterra	0,50	0,0	0,0	25,0
Bco. Central de Brasil *	7,00	0,0	0,0	-600,0
Bco. de la República (Colombia)	4,50	-25,0	-25,0	-300,0
Bco. de México (Central)	7,25	0,0	0,0	150,0
Bco. Central de Chile	2,50	0,0	0,0	-75,0
Bco. Central de Reserva del Perú	3,00	0,0	-25,0	-125,0
Bco. Central de China	4,35	0,0	0,0	0,0

Fuente: Bloomberg

* Corresponde a Tasa Selic Objetivo.