

COMUNICADO DE PRENSA NIVEL DE REMESAS DE TRABAJADORES A AGOSTO 2010

El Banco Central de Bolivia (BCB) con datos preliminares disponibles a la fecha, informa sobre el estado de las remesas de trabajadores remitidas del exterior durante el periodo enero – agosto 2010:

1. Las remesas del mes de agosto de 2010 alcanzaron \$us76,8 millones, monto superior en 3,1% respecto a las del mes de julio 2010.
2. Las remesas de trabajadores recibidas del exterior entre enero y agosto de 2010 fueron de \$us600,5 millones, monto menor en 9,9% respecto al registrado entre enero y agosto de 2009. Esta disminución es considerada leve dado el contexto externo de crisis, en Estados Unidos y la Unión Europea.

**Gráfico
Remesas de Trabajadores**

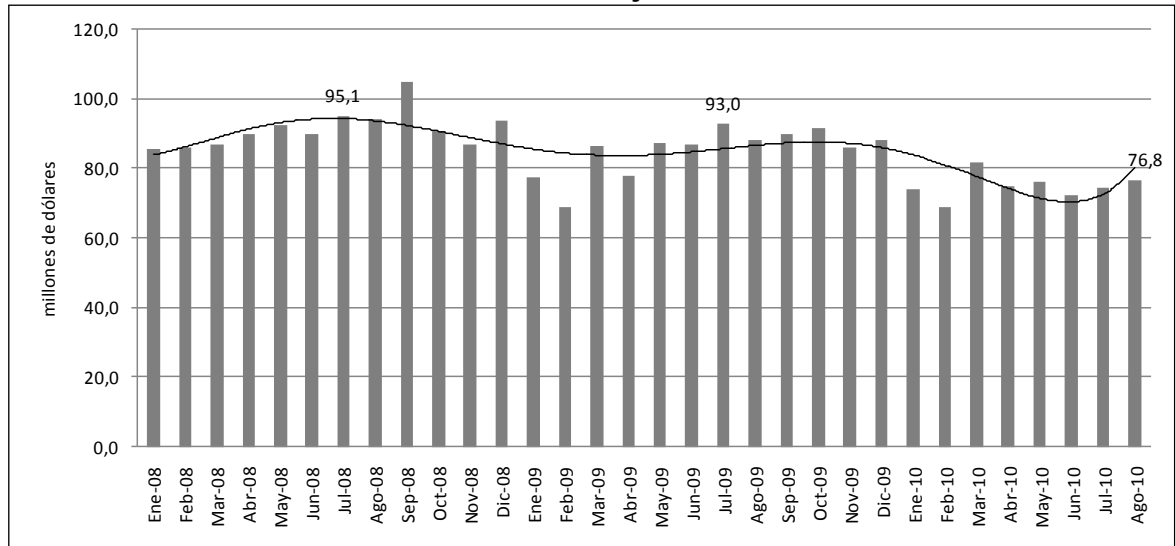

Fuente: BCB

3. En el Gráfico se observa que en los últimos meses las remesas se incrementaron previéndose que continuaran con este comportamiento en el mes de septiembre de 2010.