Eventos Institucionales.

ORGANIGRAMA DEL BANCO CENTRAL DE BOLIVIA
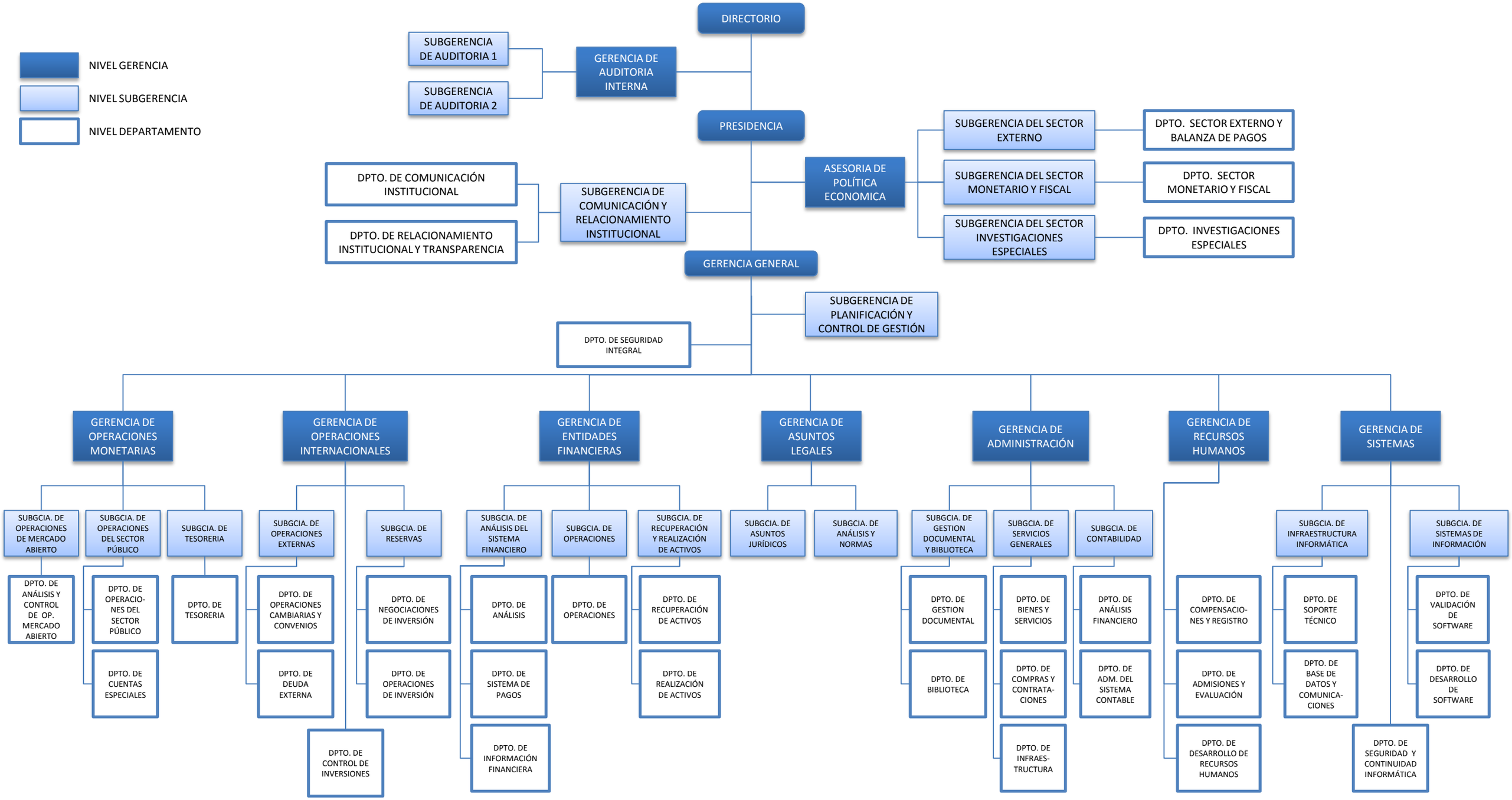
Aprobado con Resolución de Directorio No. 110/2010 de 28 de septiembre de 2010